

# **KEMPENS**

## **Informatieblad**

Verantwoordelijke  
uitgever  
**JEF GEYS**  
Langvennen 77  
2490 Balen  
België  
2014

**ÉDITION SPÉCIALE PIACÉ LE BIENHEUREUX**

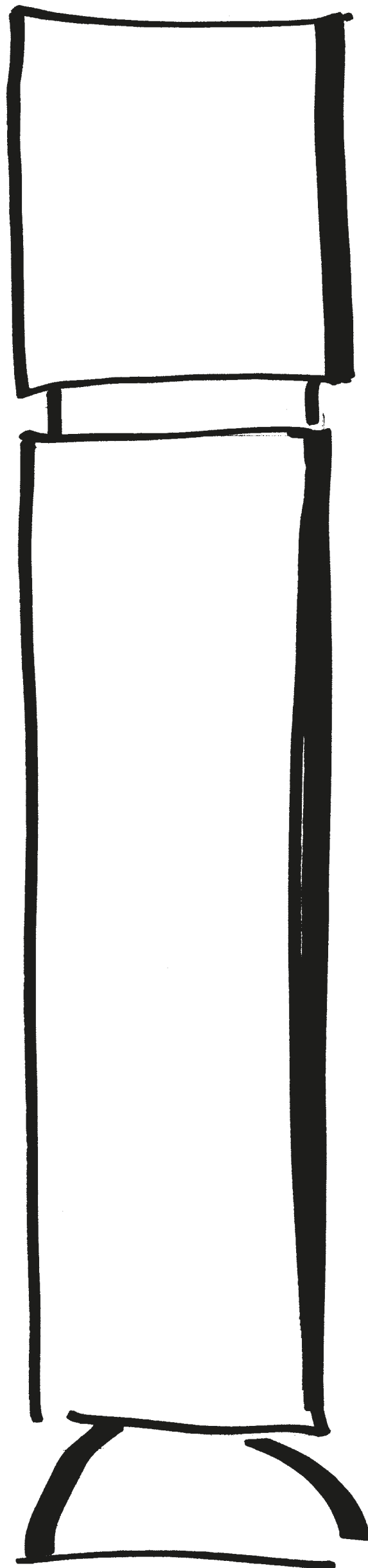

# **LA SENTINELLE**

## DE SCHILDWACHT

ORIGINEEL ZIJN IS EEN SCHIJN OPDRACHT DIE VEEL MENSEN ALS OPPERSTE BETRACHTING NASTREVEN; ZICH DOOR IETS BIJZONDER ONDERSCHIEDEN VAN DE MEDEMENS. WE WORDEN VOORGEPRAT IN ALLERLEI PUBLICATIES DAT WE UNIEK KUNNEN ZIJN DOOR EEN "SPECIALE BENADERING EN VOORSTELLING VAN DINGEN EN/OE GEBEURENISSEN. GEWOONLIJK DOEN WE MEE AAN DIE MODE DOOR ONZE BRONNEN GEHEIM TE HOUDEN EN DE TWIJFELACHTIGE EER OP TE EISEN VOOR IETS DAT WE DENKEN "ALLEN" GEZIEN TE HEBBEN. IK WIL MET DIT KRANTJE ZO VEEL MOGELIJK VAN MIJN BRONNEN EN VOORBEELDEN PRIJSGEVEN, OM NIET DE INDRUK TE WEKKEN DAT WE HET WARM WATER OPNIEUW MOETEN UITVINDEN. DE OPDRACHT OM EEN BEELD TE MAKEN VOOR HET BALENS MARKTPLEIN KWAM VOOR MIJ ALS EEN VERASSING. ALLERWAS ER; EN BUITEN HET INWERKING STELLEN VAN DE FONTEINEN KON NIETS MEER HET IN GEBRUIK NEMEN VAN DE MARKT TEGEN HOUDEN. VIA MIJN VROEGERE HUISDOKTER KWAM IK IN CONTACT MET DE CULTUURAMBTEWAARD EN DE BURGEMEESTER EN DIE VROEGEN MIJ EEN BEELD TE ONTWERPEN; ALS KERS OP DE TAART. NATUURLIJK ZOU MEN KUNNEN ARGUMENTEREN DAT HET GELD DAT NU MOET DIENEN OM "DE SCHILDWACHT" TE MAKEN OP EEN ANDERE, MISSCHIEN ZELFS BETER MANIER GEBRUIKT ZOU KUNNEN WORDEN. NATUURLIJK IS GEZONDHEIDSZORG, HUISVESTING, SPORT, ONDERWIJS EN NATUURBEHOUD EVEN BELANGRIJK ALS KUNST. NATUURLIJK GELOOF IK OOK DAT IN ELK KUNSTWERK BUITEN HET GENOT VAN HET KIJKEN/EEN OPNAME ZIJT; WE MOETEN NADENKEN, LEREN EN ZEKER DE WERELD EN ZIJN MACHTHEBBERS KRITISCH VOLGEN EN IN DE MATE VAN HET MOGELIJKE TERECHTWIJZEN. BEKIJK DUS DIE SCHILDWACHT O.A. OOK ALS EEN VRAAGTEKEN BIJ ALLES WAT ER ROND U PLAATS VINDT.

JEF GEYS  
LENT 2007

## La sentinelle

Être original est une mission factice que bon nombre de personnes voient comme une aspiration suprême : se distinguer de nos semblables par quelque chose de spécial. Différentes publications nous font croire que nous pouvons être uniques grâce à une approche et à une représentation particulière de choses et/ou d'événements.

Généralement nous adhérons à cette mode en gardant nos sources secrètes et en revendiquant la paternité douteuse de quelque chose que nous prétendons être les « seuls » à avoir vu. Avec ce petit journal je souhaite autant que possible divulguer mes sources et mes exemples pour ne pas donner l'impression de devoir réinventer le « fil à couper le beurre ».

La mission visant à créer une statue pour la place du marché de Balen était pour moi une surprise. Tout y était, et hormis le fonctionnement des fontaines, plus rien ne pouvait empêcher la mise en service du marché.

Par le biais de mon ancien médecin de famille, je suis entré en contact avec le fonctionnaire en charge de la culture et le bourgmestre qui m'ont demandé de créer une statue : » la cerise sur le gâteau ».

Évidemment, d'aucuns pourraient argumenter et dire que l'argent qui est aujourd'hui alloué à la création de « la sentinelle » pourrait être utilisé d'une autre manière, peut-être même d'une meilleure manière. Il est vrai que les soins de santé, le logement, le sport, l'enseignement et la préservation de la nature sont aussi importants que l'art.

Bien entendu, je suis tout aussi convaincu que chaque œuvre d'art, hormis le plaisir de la regarder, cache une mission : elle nous pousse à réfléchir, à apprendre et surtout à suivre d'un œil critique le monde et ses dirigeants et à les rappeler à l'ordre dans la mesure du possible.

Regardez donc cette sentinelle entre autres aussi comme un point d'interrogation à propos de tout ce qui se déroule autour de vous.

Jef Geys, printemps 2007

Traduction Francis Mary, janvier 2014



1934 - Le Corbusier (1887-1965), logis du paysan de la Ferme radieuse  
Maquette Nicolas Hérisson



1934 - Balen - Ferme type 'langgevel' - façade longue - architecte inconnu

ADRESSE	TYPE ↑	ANNÉE DE CONSTRUCTION
adres	aard	opbouw
RIJSBERG 2	HUIS	1934
HAMSESTR 65	HUIS	1934
HET OUD BLOK 40	FERME	HOEVE
DRIEHUIZEN 91	HUIS	1934
GERVOORT 3	HUIS	1934
HOOLOSTMOLENSTR 6	HUIS	1934
HOLVEN 102	HUIS	1934
MARKT 22	HAND/HUIS	1934
DELIESTR 105	HUIS	1934
WEZELBN 9	HUIS	1934
SCHOOLSTR 23	HUIS	1934
ZWARTEWEG 44/2	HUIS	1934
GERHEIDE 82	HUIS	1934
ZWARTEWEG 44	HUIS	1934
ZWARTEWEG 44/1	HUIS	1934

# KEMPENS

## Informatieblad

SPECIALE EDITIE BALEN

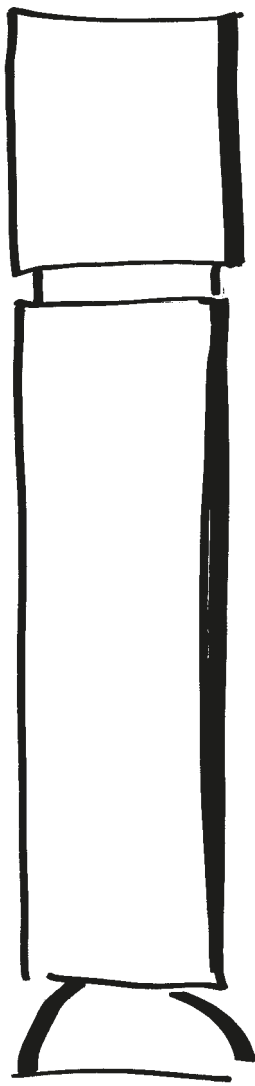

### DE SCHILDWACHT

# De Streekkrant

## Het Zoeklicht Mol-Geel

Molderdijk 130, 2400 Mol  
Tel. 014 34 79 11 - Fax: 014 34 79 12  
e-mail: kantoor.mol@roularta.be



W13- van 29 maart tot en met 4 april 2007

Over de openings- en sluitingsuren op 014 38 99 27. (SVG)

## Leren rijden

Het oefenterrein in de Rivierstraat in Mol is opnieuw geopend voor mensen die met de auto leren rijden. Tijdens 'Mol werkt' werd het terrein gebruikt als opslagplaats voor bouwmaterialen. Het was dus de hele tijd gesloten voor automobilisten in de leer. Na de werken hebben de gemeentearbeiders van Mol de metalen stellingen opgefrist en de belijning opnieuw geschilderd. (SVG)

## Feestzaal

Mol heeft i.s.m. de jeugdinst en het jeugdhuis een nieuwe zaal ingehuldigd achter het jeugdhuis Tydeeh in de Rivierstraat. De oppervlakte van de zaal is 168 m<sup>2</sup> en heeft een capaciteit van ongeveer tweehonderd personen. De doelgroepen zijn vooral jongeren en senioren, maar eigenlijk kan iedereen de zaal reserveren. Daarnaast heeft het jeugdhuis ook een gloednieuwe repetitiezaal ingericht voor beginnende muziekgroepjes. (SVG)

## Bemiddeling

alle tijden. In onze complexe samenleving is het trouwens alomtegenwoordig om te weten dat de bank, maar het kan ook anders. Het conflict niet beslecht door een derde partij zelf een actieve rol bij het ordenen hiervan begeleid door een gezamenlijk van Bemiddeling die Vlaanderen in april een infosessie. Waar? Lees nu op [www.huizenvanbemiddeling.be](http://www.huizenvanbemiddeling.be).

voor nieuwe wagens: 0 euro vrijstelling - 0 euro waardeverlies (tot 24 mnd.)

**ERKEND**  
**VERZEKERINGS-**  
**MAKELAAR**

**AUTOFINANCIERING**  
Maximale tariefkorting tot 100% van de waarde van de wagen.  
(ook in ons bijkantoor: Dessel Finance, Kolkstraat 8, 2480 Dessel)

www.vanhambvba.be - vanhambvba@vanhambvba.be  
Postelarenweg 2 Bus 1 (hoek Turnhousebeaan) 2400 Mol ☎ 014-34 66 66  
Broekstraat 11 2480 Dessel ☎ 014-38 95 95

CBFA Nr. 13580

**Zakenkantoor Luyten & Co**

Passtraat 12 - 2470 Retie ☎ 014-37 80 10 - Fax 014-37 30 48  
E-mail: zakenkantoor.Luyten&Co@dvvlap.be

**Atlantica Maxima →**  
**totaalrendement van 6,40\* in 2006**

\*Functiesector of het verleden bieden geen garantie voor de toekomst. Financiële risico's beschikbaar op kantoor.

VERZEKEREN SPAREN BELEGGEN

# KEMPENS

## Informatieblad

### DE SCHILDWACHT

#### Kempens Informatieblad - Errata.

In een door mij geschreven toelichting bij De Schildwacht (zie Kempens Informatieblad, blz. 2) zijn drie fouten geslopen.

Waar ik er iedereen attent op wilde maken dat roem en eerbewijzen of te vroeg of te laat komen, schreef ik: *verassing* (opbranden - vernietigen) met één r. Daarmee wilde ik twee dingen tegelijk aangeven: *verwondering* en *crematie*. De schrijfwijze *ver(r)assen* ware duidelijker geweest. *Beter* had *betere* en *plaats vindt* had *plaatsvindt* moeten zijn.

In de hoop dat u mij deze fouten vergeeft groet ik u allen.

JEF GEYS.

P.S. Met dank aan Walter en Nina.

ZLS09945C7

# KEMPENS

## Informatieblad

### LA SENTINELLE

#### KEMPENS Informatieblad - Errata.

Trois erreurs se sont glissées dans un commentaire que j'ai écrit à propos de La Sentinelle (voyez KEMPENS Informatieblad, p. 2).

Dans le passage où je voulais signaler que la célébrité et les hommages arrivent soit trop tôt, soit trop tard, j'ai écrit : *verassing* avec un 'r' (ce qui signifie réduire en cendres). Ce faisant, je voulais indiquer deux choses simultanément : étonnement (*verassing*) et crémation (*verassing*). L'orthographe *ver(r)assing* aurait certainement été plus claire. Par ailleurs *beter* (meilleur) aurait dû s'écrire *betere* et *plaats vindt* aurait dû s'écrire en un mot, *plaatsvindt* (avoir lieu).

Dans l'espoir que vous me pardonneriez ces erreurs, je vous salue tous.

Jef Geys

Cette rectification est parue dans un journal local distribué porte à porte dans toutes les boîtes aux lettres de Balen.



AIT ABDELKADDER Désirée 28 rue de l'Eglise 72170 Piacé	M. et Mme AMAND Arnel 3 rue Sainfoin 72170 Piacé	M. et Mme ANDRÉ Alain Pont de Vaugoust 72170 Piacé	ANKI Véronique Le Grand Clos 72170 Piacé
BALLOT 5 rue Sainfoin 72170 Piacé	BALLU Henri L'Epinari 72170 Piacé	M. et Mme BEAUDRON Le Patis 72170 Piacé	BESLIN Gilbert Gué du Val 72170 Piacé
BEZANNIER Fanny La Croix Millet 72170 Piacé	BLANCHARD Jean-Michel et Brigitte BERGERE Karine 28 route Nationale 72170 Piacé	BLAVETTE Arnaud Le Muret 72170 Piacé	BLOTTIERE Jean-Louis Gastine 72170 Piacé
BOITARD Sébastien 10 Hameau de St Léger 72170 Piacé	BOUCHER Jean-Luc Béchereau 72170 Piacé	BOUCHER Raymond Béchereau 72170 Piacé	BOUCHER Alexandre et Magalie La Crochère 72170 Piacé
M. et Mme BOUIX Benoist Moulin de Vaugoust 72170 Piacé	BOURDIN Jason 4 rue de l'Eglise 72170 Piacé	BOURGAULT Jean-Luc 5 Hameau St Léger 72170 Piacé	BOUTELOUP Georges 25 Route Nationale 72170 Piacé
BRIERE Ghyslaine Gastine 72170 Piacé	BROSSARD Roland Fourlette 72170 Piacé	BRUNET Sandrine & DURAND Christophe Bas Courfesson 72170 Piacé	M. et Mme CABARET André 10 route Nationale 72170 Piacé
CHANTELOUP Charles Les Marais 72170 Piacé	CHANTEPIE Michel 10 rue de l'Eglise 72170 Piacé	CHATREIX Jean-Luc et LEFRANCOIS Marylène Loties 72170 Piacé	CHENAIS Hervé Grouas 72170 Piacé
CHESNAIS Michel Détourbe 72170 Piacé	CHEVALLIER Arlette Grand Cormier 72170 Piacé	CHEVALIER Marc Hermenau dière 72170 Piacé	M. et Mme COLLET La Chevallerie 72170 Piacé
CORBIN René Moire Foucher 72170 Piacé	CORDEAU Christophe Le Muret 72170 Piacé	CORNO Hervé et Lydie 34 rue de l'Eglise 72170 Piacé	M. et Mme COSSEMENT Joël 5 rue de l'Eglise 72170 Piacé
DANIE Catherine 3 rue de l'Eglise 72170 Piacé	DASSE Valérie 21 route Nationale 72170 Piacé	Mme DAVID et M. VERCELLETO Le Paradis 72170 Piacé	DEAN Manuela 2 route Nationale 72170 Piacé
DEBOTTE Edwige & AUBERT Jérôme Morillonnerie 72170 Piacé	DECKERS Guido La Babière 72170 Piacé	DELAUNE 24 rue de l'Eglise 72170 Piacé	M. et Mme DELAJOILLERIE 11 Route Nationale 72170 Piacé
DELPIERRE LOUDIERE 23 Route Nationale 72170 Piacé	M. et Mme DENIEUL Didier Ecotais 72170 Piacé	M. et Mme DENIEUL Michel Châtelet 72170 Piacé	M. et Mme DENIEUL Frédéric Grand Courveillon 72170 Piacé
DESCAMPS Claire & PATOUT Matthieu Fourlette 72170 Piacé	M. DESLAIS 27 Route Nationale 72170 Piacé	DIT SULLY La Moltonnière 72170 Piacé	DOGUET Roland Cormier 72170 Piacé
DOGUET Daniel Babière 72170 Piacé	M. et Mme DORSCHNER Jean-François 2 rue de Vaugoust 72170 Piacé	DROUET Céline Croix Milet 72170 Piacé	DURAND Bernard Châtelet 72170 Piacé
DUTERTRE Georges Ferme 72170 Piacé	DUTERTRE Emeline & HALBOUT Yohann 46 route Nationale 72170 Piacé	DY Sathed 9 route Nationale 72170 Piacé	EDON Eric Bourgeois 72170 Piacé
FERRE Jacques Bois St Léger 72170 Piacé	FLEURY Michel et Béatrice Graviers 72170 Piacé	FOUASNON Vanessa & DUTERTRE Stéphane 8 rue de Vaugoust 72170 Piacé	FORGET 5 route Nationale 72170 Piacé
FRESNAIS Jérôme 42 route Nationale 72170 Piacé	GADROIS Chantal Vaugoust 72170 Piacé	GASNIER Nicolas La Mare Bigot 72170 Piacé	GAUDRE C. La Détourbe 72170 Piacé
GAUGAIN Isabelle & THORETON Dominique Chloé et Rémi 1 rue de l'Eglise 72170 Piacé	GAULON Pierre Gros Chêne 72170 Piacé	GEYS Jef Langvennen 77 2490 Balen	Mme GIRARD 32 rue de l'Eglise 72170 Piacé
GOELAN Denis Le Bois Buisson 72170 Piacé	GOULETTE Michel 33 route Nationale 72170 Piacé	GOULVENT Michel 52 route Nationale 72170 Piacé	GOULVENT Stéphanie 44 route Nationale 72170 Piacé
GOURDEAU Serge Les Bois 72170 Piacé	GOURDIN Valérie 1 rue Sainfoin 72170 Piacé	GRANDBERT Paulette 19 route Nationale 72170 Piacé	GRANGER Virginie 8 Hameau St Léger 72170 Piacé
GROUAS Alain Fourlette 72170 Piacé	GUILLOIN Bernard 22 Route Nationale 72170 Piacé	HALLIER Jean-Maurice 9 rue de l'Eglise 72170 Piacé	HARAND Adeline 5 Hameau St Léger 72170 Piacé
HATET Dominique 10 rue Sainfoin 72170 Piacé	HERISSE Julien 8 rue Sainfoin 72170 Piacé	M. et Mme HERISSON Raymond La Tuilerie de Pérou 72170 Piacé	HERISSON Nicolas & Benoit Moulin de Blaireau 72170 Piacé
M. et Mme HOEZ Claude 18 rue de l'Eglise 72170 Piacé	HOGUIN Daniel Graviers 72170 Piacé	HOUBINE Stéphane Noé 72170 Piacé	JOUANNE Smidie 4 rue de Vaugoust 72170 Piacé
LAJOINIE Jean-Marc & Lydie Petit Courveillon 72170 Piacé	LALANDE Alice 40 route Nationale 72170 Piacé	M. et Mme LAUDE Jacques 12 rue Sainfoin 72170 Piacé	LAUDE Marie 2 rue Sainfoin 72170 Piacé
LEBATTEUX-GAUDIN 18 route Nationale 72170 Piacé	LECHAT Sylvie 30 route Nationale 72170 Piacé	LECHAT Alain 2 rue de l'Eglise 72170 Piacé	LECHAT Michel 4 rue Sainfoin 72170 Piacé
M. et Mme LEGROS 14 rue de l'Eglise 72170 Piacé	LELIEVRE Bruno 12 Hameau St Léger 72170 Piacé	LELOUP Michel Mare Bigot 72170 Piacé	LEMAITRE Frédéric 6 route Nationale 72170 Piacé
LE MARE Marie Le Muret 72170 Piacé	LENOIR Dominique et Josiane Epinay 72170 Piacé	LEPRESELE Stéphane 28 route Nationale 72170 Piacé	LETESSIER Le Patis 72170 Piacé
LIGNEUL Jean-Yves Pechardière 72170 Piacé	MAIGNAN Bernard 32 route Nationale 72170 Piacé	MENU Georges 10 rue de l'Eglise 72170 Piacé	MICHAUD Patrice & DUFOUR Emeline La Gastine 72170 Piacé
MOISSY Claude 2 Hameau St Léger 72170 Piacé	MONNIER Marc & BIGOT Charlène 12 rue de l'Eglise 72170 Piacé	MOREAU Paul 6 Hameau St Léger 72170 Piacé	MORLET Nicole 26 rue de l'Eglise 72170 Piacé
MOUETTE Jean-Claude La Pelousière 72170 Piacé	M. et Mme PECHBERTI 11 Hameau St Léger	PELLERIN Mickaël 3 Hameau St Léger 72170 Piacé	PELZAK Valérie Le Muret 72170 Piacé
PICHON Hubert Graviers 72170 Piacé	PICHON Jacques Mare 72170 Piacé	M. et Mme Piquet Claude Moire La Haute 72170 Piacé	POIRIER Michel Petit Courveillon 72170 Piacé
POIRIER Patrice Etre Verrier 72170 Piacé	POUTEAU CHOPLIN Elodie 1 Hameau St Léger 72170 Piacé	PROU Jean-Michel Bignon 72170 Piacé	QUERTREUX Jean-Pierre 36 route Nationale 72170 Piacé
RANCON Jean-Louis 10 rue de l'Eglise 72170 Piacé	ROCHE Gilbert Bas Courfesson 72170 Piacé	SURIN Jules 24 route Nationale 72170 Piacé	TAILLANDIER Julien et VIOL Céline Place de Vaugoust 72170 Piacé
TAILLET Jacqueline 14 route Nationale 72170 Piacé	TALVARD Claudine 6 rue Sainfoin 72170 Piacé	THIERRY Olivier Bois St léger 72170 Piacé	TISON Claude La Détourbe 72170 Piacé
TOURNELLE René Marais 72170 Piacé	VANSSE Vanessa Graviers 72170 Piacé	VERMEULIN Marjorie 48 route Nationale 72170 Piacé	VERON Franck et MAIGNE Bernadette 30 rue de l'Eglise 72170 Piacé
M. et Mme VIMARE LALLENEC 4 Hameau St Léger 72170 Piacé	YUSTOS Olivier Gastine 72170 Piacé		

BONJOUR FRANÇOIS  
" UN TOUR TU VERRAS "  
JEF.



François Curlet



Source:

# KEMPENS

## Informatieblad

Verantwoordelijke  
uitgever  
**JEF GEYS**  
Langvennen 77  
2490 Balen  
België  
2011

**MARTIN DOUVEN - LEOPOLDSBURG - JEF GEYS**  
M HKA Museum van Hedendaagse Kunst Antwerpen

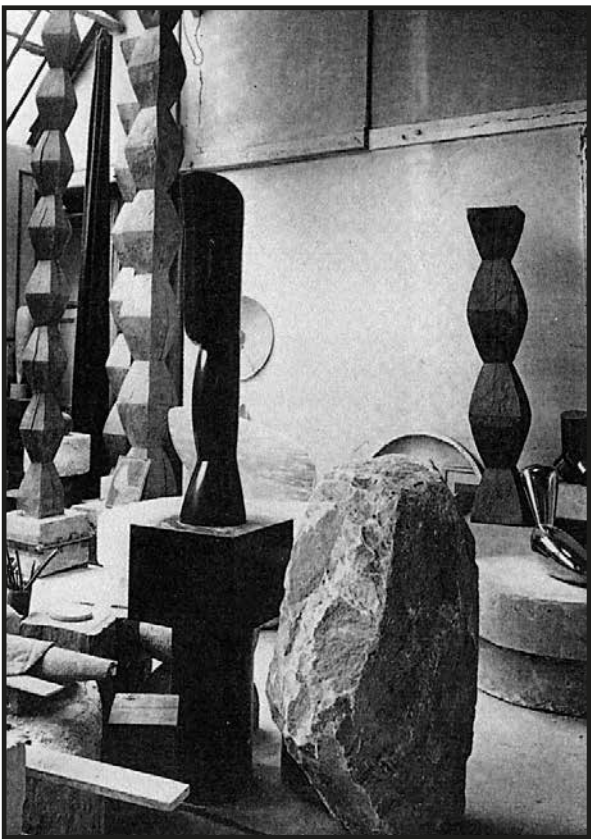

**BRANCUSI**



**BUCKINGHAM PALACE**



**DE MONEGASK**

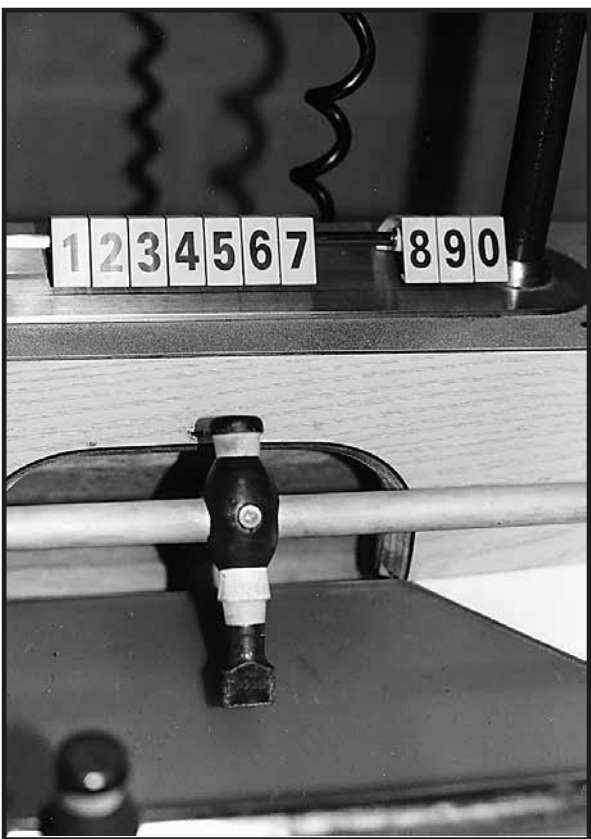

**SHOTTERKES**

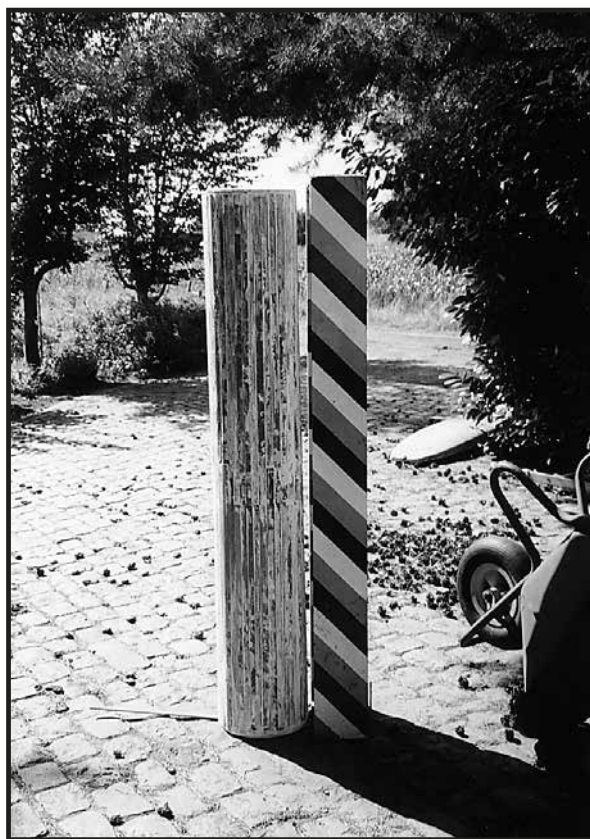

**BASISBEELD**



**EENMANSBUNKER VAN PA**



**BARCAMILLAN**



**BALZAC VAN RODIN**



**GIPSMODELLEN**

**REMERCIEMENTS**

Benoist Bouix, Maire de Piacé  
 Sylvie Lechat, Bar Tabac "LE FONTENOY"  
 François Curlet  
 Nicolas Hérisson  
 Francis Mary  
 Le personnel du bureau du cadastre de Balen.



**KEYMOUSE**



*Piacé le radieux  
 Bézard - le Corbusier*

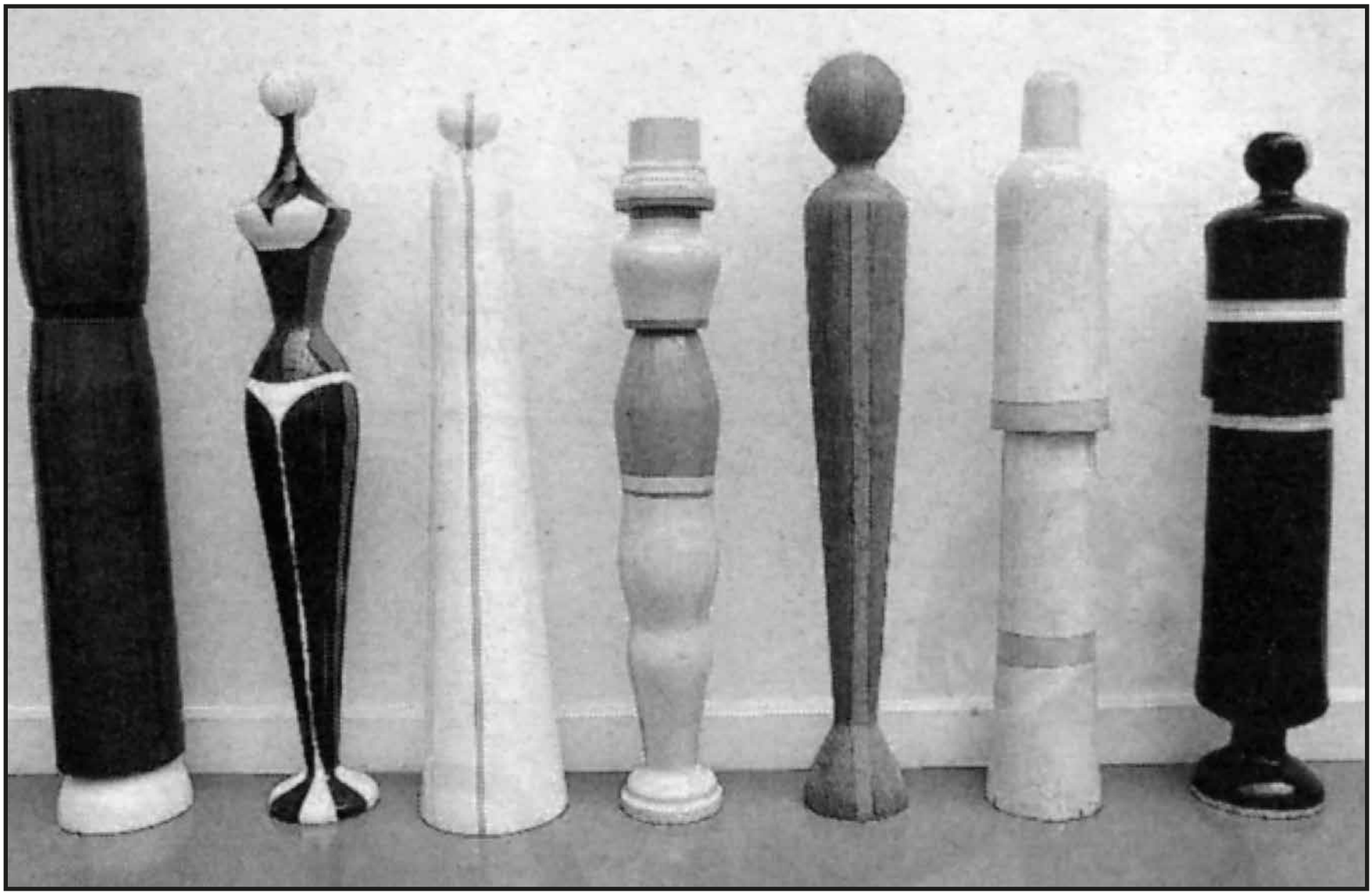

*Van Abbe - 2005*

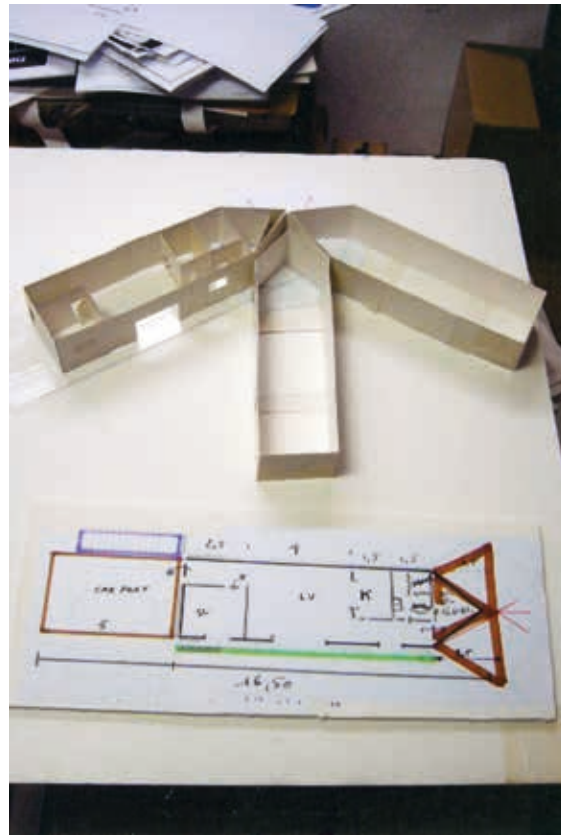
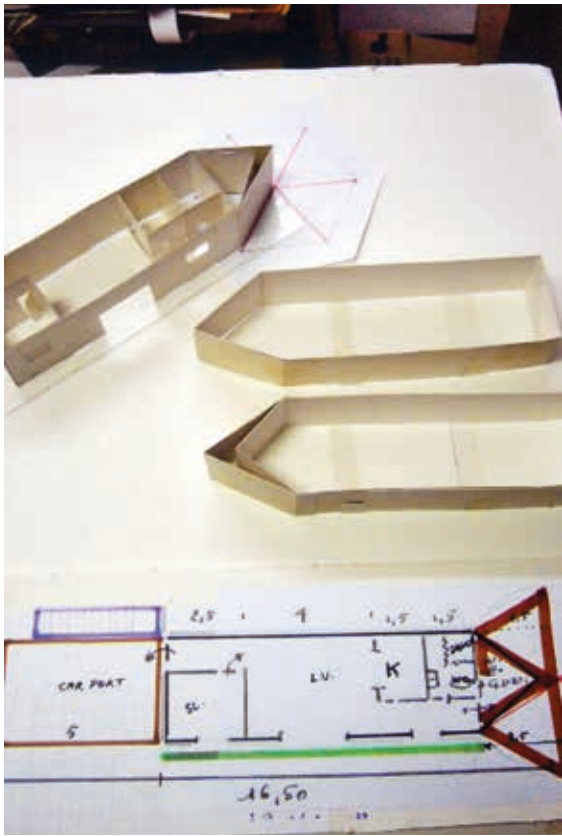

Type façade longue - pointu  
Langeveltype met punt

